



# Comune di SALERNO

## Sportello Unico Ediliza

### COMPARTO RESIDENZIALE\_34\_sub\_1

Sub Comparto di Attuazione\_1 - D.G.C. n° 711 del 11/06/2010

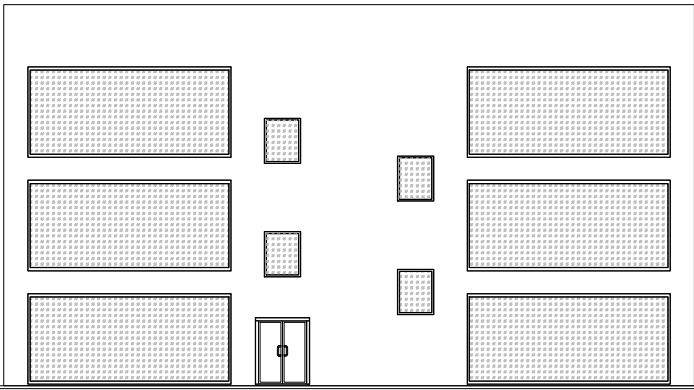

CR 34 sub comparto 1

PROGETTO di VARIANTE  
al  
PIANO URBANISTICO ATTUATIVO  
(approvato con D.G.C. n° 490/2012)

Tavola Elaborato Scala

5 STRALCIO 1 LOTTO E PIANTA PARCHEGGI AUTO PERTINENZIALI 1:100

Soggetto Attuatore  
**Consorzio ARECHI 34**  
Il Presidente p.t.  
dott. Massimo CIOFFI

Progettazione Urbanistica  
arch. Donato CERONE  
dott. ing. Antonio ZAMBRANO  
dott. ing. Michele LUBRITTO

Progettazione Architettonica  
arch. Roberta PASTORE  
dott. ing. Michele LUBRITTO

Approvazione P.U.A. D.G.C. n° 490 del 25/05/2012  
Publicazione P.U.A. B.U.R.C. n° 36 del 11/06/2012

Data: SETTEMBRE 2017

IL COMMITTENTE, CON LA SOTTOSCRIZIONE DELL'ELABORATO, ACCETTA E CONDIVIDE INCONDIZIONATAMENTE TUTTE LE SCELTE PROGETTUALI, I MATERIALI, I COLORI E QUANTO ALTRO INERENTE IL PROGETTO DELL'OPERA PER CUI HA AFFIDATO L'INCARICO. OGNI MODIFICA AL PROGETTO NON AUTORIZZATA IN FORMA SCRITTA DAL PROGETTISTA COSTITUISCE VIOLAZIONE DEL RAPPORTO CONTRATTUALE CON OGNI CONSEGUENZA DI LEGGE

© A norma di legge il presente elaborato non potrà essere riprodotto né consegnato a terzi per usi diversi da quelli di destinazione senza l'autorizzazione scritta del titolare dello studio

#### LEGENDA (destinazioni e superfici)

S.L.S. = Superficie Lorda Solaio S.N. = Superficie Netta S.n.r. = Superficie non residenziale  
VS = Vano Scala e ascensore

#### RIEPILOGO GENERALE

	Destinaz.	S.L.S.	S.N.	S.n.r.	H netta	H edilizia	H urbanistica	V urbanistico
Sintesi	Terziaria	1.530,48 mq	1.407,87 mq		3,30 m	varia	3,60 m	5.509,73 mc
	VS SI S.L.S.	56,28 mq	32,20 mq		3,30 m	varia	3,60 m	202,61 mc
	VS NO S.L.S.	112,56 mq	64,40 mq		3,30 m	varia	3,60 m	405,22 mc
T O T A L E		1.700,00 mq	1.504,47 mq			11,50 m	10,80 m	6.117,56 mc

LASTRICO SOLARE Superficie Lorda Totale = 566,43mq

Piano Terra: PARCHEGGI AUTO PERTINENZIALI  
(scala 1:100)

